

Home Coming Day 2022

むつめ祭と同時開催！！

2022.11.26 Sat.

株式会社クレディセゾン代表取締役会長 CEO

林野 宏さん

講演会開催!

要申し
込み



タイトル 21世紀の社会と経営

本学文理学部を1965年に卒業後、経営者としての広い識見と創造性により日本経済の発展に尽力されております。2010年、埼玉大学フェローの称号を授与されました。

歓迎会・講演会 (13:30~15:10)

場所: 全学講義棟1号館301講義室

13:00~

13:30~

13:40~15:10

受付開始

埼玉大学長・同窓会長挨拶

林野 宏さん講演会「21世紀の社会と経営」

各学部イベント

教養学部

■「教養学部リベラルアーツ叢書の歩み」展示

場所: 教養学部棟2階オープンスペース

日時: 11月25日(金)~27日(日) 8:00~20:00

対象: どなたでも

経済学部

■経済学部卒業生による講演会 &同窓生(経和会)交流会

場所: 経済学部B棟1階ラウンジ

日時: 11月26日(土)11:00~18:00(開場10:30)

11:00~12:30 講演会「邪馬台国の秘密(仮題)」
(S50年卒 沼野氏)

12:30~13:30 井原経済学部長と同窓生(経和会)
とのランチ交流会

13:30~18:00 同窓会(経和会)交流等

対象: 講演会は、どなたでも。12:30以降は同窓生(経和会)

教育学部

■教育学部生による大久保農場の野菜販売

場所: 教育学部A棟玄関前

日時: 11月26日(土)14:30~16:30(売り切れ次第終了)

■教育学部アーカイブギャラリー公開

場所: 教育学部A棟2階エデュスポ

日時: 11月25日(金)~27日(日) 9:00~17:00

対象: どなたでも

理学部

■理学部デー

場所: 理学部講義実験棟1階 1~4番教室

日時: 11月26日(土)10:00~16:00

対象: どなたでも

「卒業生の皆さんへ 理学部/同窓会からのごあいさつ」

12:15~12:45 1番教室にお越しください。

■理学部デー特別セミナー

場所: 教育学部A棟214教室

日時: 11月26日(土)13:00~14:00

講演会「地球の表と裏で気温と気圧が一致する地点はあるか?」
(理学部数学科 佐藤洋平准教授)

対象: どなたでも

工学部

■講演会

場所: 工学部講義棟1階 51番教室

日時: 11月26日(土)15:30~16:40

・学部長より学部の取組紹介

・各学科長より学科の取組紹介

対象: 受験生及び保護者他、一般市民の方々



お申込みは裏面をご覧ください

皆さまのお越しをお待ちしています♪

【林野 宏さん講演会 参加申込書】

必要事項をご記入のうえ、**11月18日(金)まで**にメールまたはFAXにてお申し込みください。

送付先：埼玉大学 総務部総務課

F A X：048-858-9057

Email：suhcd@gr.saitama-u.ac.jp

* 講演会の参加を下記のとおり申し込みます。

| | |
|--------------------------|--|
| ふりがな | |
| 氏名 | |
| 住所 | ▶FAXでの申込みの方には受付票をお送りしますので、必ずご記入ください。 〒 _____ |
| メールアドレス | E-mail |
| 過去の参加回数 | 初参加 / 1回~3回 / 4回以上 |
| 卒業・修了年等 (卒業生・修了生のみ記入) | 学部 _____ 学部 _____ 学科・課程 昭・平・令 _____ 年卒業 大学院 _____ 研究科 昭・平・令 _____ 年修了 |

※参加申込書にご記入いただいた個人情報は、ホームカミングデーに関連する事項のみに利用し、その他の目的には利用しません。

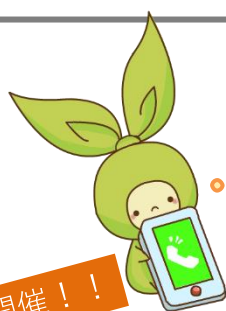

Web申し込みは、10月14日(金)
から受付開始します！



申込フォーム QR コード
(10/14より受付開始)

むつめ祭と同時開催！！



埼玉大学ホームカミングデーは、大学と卒業生・元教職員・地域の皆様など、本学に関係ある方々をつなげるイベントです。恩師・同窓生との旧交をあたためていただくとともに、「今」の埼玉大学をぜひご覧ください。

埼玉大学 ホームカミングデー

検索

ホームカミングデーに関するお問い合わせ

埼玉大学総務部総務課

〒338-8570 さいたま市桜区下大久保 255
Tel：048-858-3005 Fax：048-858-9057

ホームページ <http://www.saitama-u.ac.jp/graduate>
E-mail：suhcd@gr.saitama-u.ac.jp